



Ministerio de Educación

REGISTRO FOTOGRÁFICO PROGRAMA DE MANTENIMIENTO DE EDIFICIOS ESCOLARES PÚBLICOS

PRA-FOR-123
Versión 1

SITUACIÓN DEFICIENCIAS DETERMINADAS

PREVIO

DURANTE

POSTERIOR

DEPARTAMENTO:	San Marcos	MUNICIPIO:	El Tumbador
NOMBRE DEL ESTABLECIMIENTO:	Escuela Oficial Rural Mixta	DIRECCIÓN DEL ESTABLECIMIENTO:	Caserio Nueva Santa Anita
CÓDIGO DEL ESTABLECIMIENTO:	12-13-0025-43	FECHA:	09/10/2024



Foto 1 Sustitución de baños y accesorios



Foto 2 Sustitución de puerta



Foto 3 sustitución de portón



Foto 4 Sustitución de ventanas

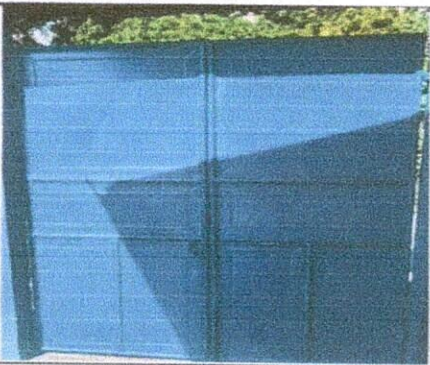

Foto 5 Reparación de Sistema Eléctrico



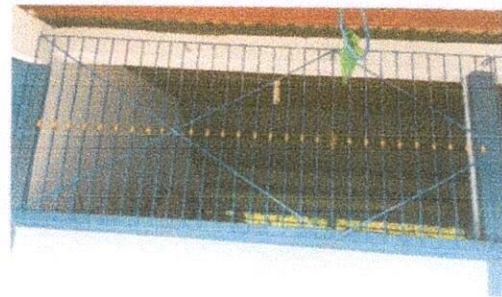

Foto 6 Sustitución de tomacorriente

Observación: Si es necesario se pueden agregar hojas adicionales y especificar el número de hojas.

Firma y sello del Presidente del Consejo de Padres de Familia
CONSEJO DE PADRES DE FAMILIA
EL TUMBADOR
SAN MARCOS

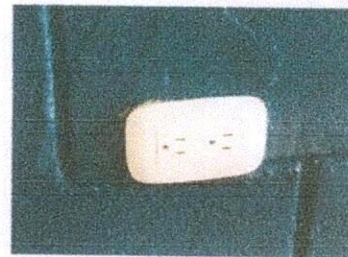
Firma y Sello Director Centro Educativo
ESCUELA OFICIAL RURAL MIXTA
CASERIO NUEVA SANTA ANITA
DIRECCIÓN
EL TUMBADOR
SAN MARCOS



Ministerio de Educación
Guatemala

REGISTRO FOTOGRÁFICO PROGRAMA DE MANTENIMIENTO DE EDIFICIOS ESCOLARES PÚBLICOS

PRA-FOR-123
Versión 1

SITUACIÓN DEFICIENCIAS DETERMINADAS

PREVIO

DURANTE

POSTERIOR

DEPARTAMENTO:	San Marcos	MUNICIPIO:	El Tumbador
NOMBRE DEL ESTABLECIMIENTO:	Escuela Oficial Rural Mixta	DIRECCIÓN DEL ESTABLECIMIENTO:	Caserío Nueva Santa Anita
CÓDIGO DEL ESTABLECIMIENTO:	12-13-0025-43	FECHA:	09/10/2024



Foto 7 Sustitución de apagador



Foto 8 Sustitución de Portón

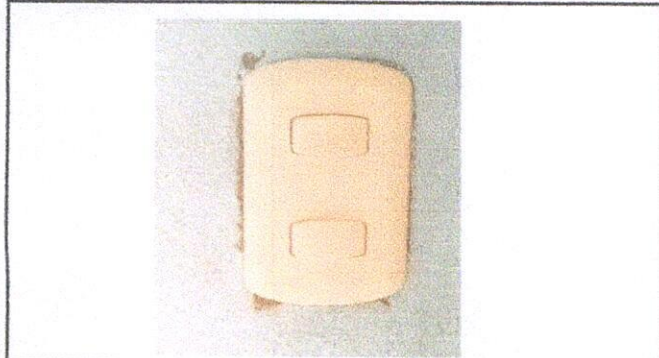

Foto 9 Sustitución de malla, pintura de muro interior y exterior

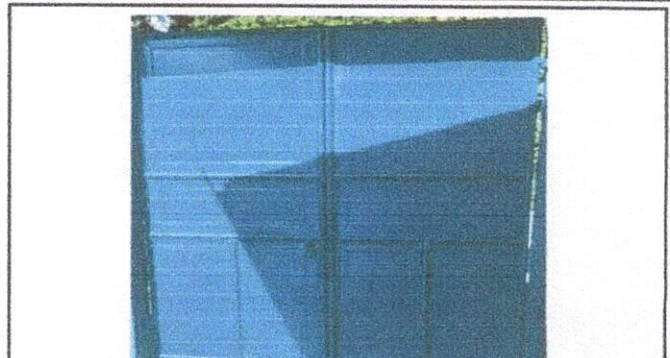

Foto 10 Sustitución de pila y azulejo, pila de cocina y pila de patio



Foto 11 Sustitución de puertas



Foto 12 Sustitución de lavamanos

Observación: Si es necesario se pueden agregar hojas adicionales y actualizar el número de hojas.

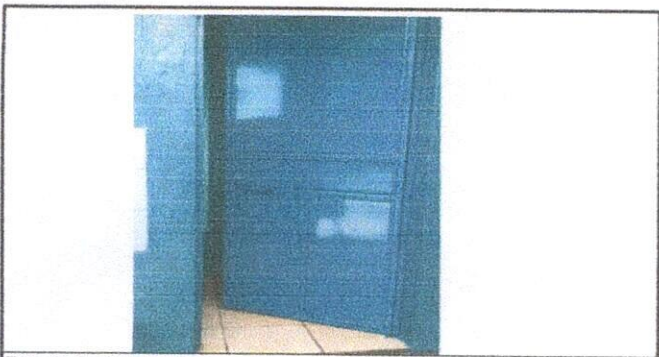
Firma y sello del Presidente de la OPF

Firma y Sello Director Centro Educativo Público



**REGISTRO FOTOGRÁFICO
PROGRAMA DE MANTENIMIENTO DE EDIFICIOS ESCOLARES PÚBLICOS**

PRA-FOR-123
Versión 1

Ministerio de Educación
G U A T E M A L A

SITUACIÓN DEFICIENCIAS DETERMINADAS

PREVIO

DURANTE

POSTERIOR

DEPARTAMENTO:	San Marcos	MUNICIPIO:	El Tumbador
NOMBRE DEL ESTABLECIMIENTO:	Escuela Oficial Rural Mixta	DIRECCIÓN DEL ESTABLECIMIENTO:	Caserío Nueva Santa Anita
CÓDIGO DEL ESTABLECIMIENTO:	12-13-0025-43	FECHA:	09/10/2024



Foto 13 Reparación de Sistema Eléctrico exterior



Foto 14 Reparación de Sistema Eléctrico interior



Foto 15 Sustitución de pintura de exterior e interior de aulas



Foto 16 Sustitución de pintura de exterior e interior de cocina



Foto 17 Pintura de exterior e interior de aulas



Foto 18 Pintura de interior de cocina

Observación: Si es necesario se pueden agregar hojas adicionales, siempre indicando el número de hojas.

Firma y sello del Presidente del Consejo de Padres de Familia

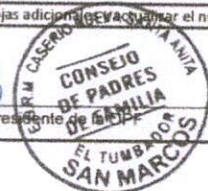

Firma y Sello Director Centro Educativo Público

